

「フォト」部門 提出の手順書

【手順 1】

フォト作品撮影後、作品貼付用紙を印刷し、
用意してください

※見本は「サロンスタイル」部門です

※1 作品につき作品貼付用紙 1 枚が必要です

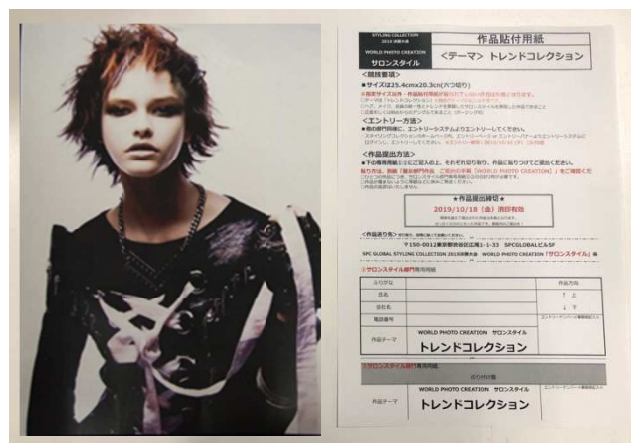

【手順 2】

作品貼付用紙の下部①②の専用用紙を切り取り、

①の専用用紙にはエントリー者情報を記入

※必ず全ての項目を記入してください

②の専用用紙は「アート」部門のみ記入

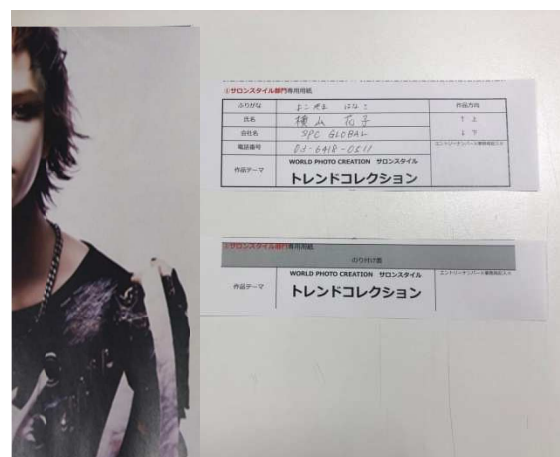

※「サロンスタイル」「メンズフリースタイル」「学生」の 3 部門はテーマが既に記入されていますので、記入の必要はありません

※エントリーナンバーは記入しないでください

【手順 3】

①の専用用紙は、**作品裏側の中央部分に貼付**
してください

※**作品の幅に合わせて①の専用用紙もカット**
し、貼付してください

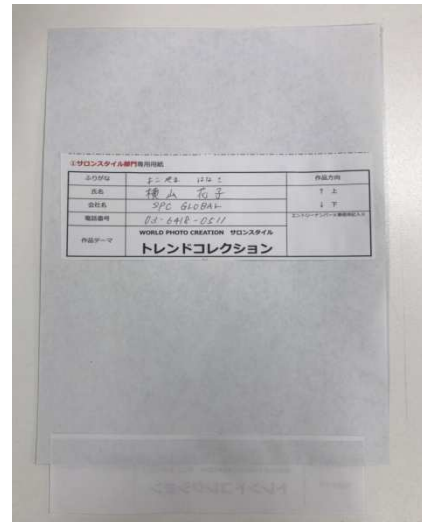

【手順 4】

②の専用用紙は、**表面に「作品テーマ」が見**
えるように貼付してください

※**作品の幅に合わせて②の専用用紙もカット**
し、貼付してください



【手順 5】

完成した作品は厚紙などに挟んで、総本部に締切日までに郵送してください

※**作品をまとめて送付する際は、必ず作品の間に紙や厚紙を挟んでください**